

ARRIVAL BY LAND

DIRECTIONS TO YOUR HOTELS FROM THE CENTRAL RAILWAY STATION (Warszawa Centralna)

a. Central Railway Station - **Hera hotel**

„Hera” Hotel
ul. Belwederska 26/30
Warsaw
Reception desk: +48 22 55 310 00
+48 22 55 310 00

TAXI

The taxi stand is right outside the main hall. The recommended taxis are:

Elle Taxi +48 22 8111111
Super Taxi +48 19622 (61)
Sawa Taxi +48 22 644 44 44

Taxi fares:

SERVICE	MAXIMUM FARE
Start fare	PLN 8
Waiting fare	PLN 40 per hour
Tariff 1 - day-time	PLN 2.4 per 1 km
Tariff 2 - night (from 10 pm), holidays, Sundays	PLN 3.6 per 1 km
Tariff 3 - outside zone 1 during the day*	PLN 4.8 per 1 km
Tariff 4 - outside zone 1 during the night and on holidays*	PLN 7.2 per 1 km

(*Both hotels and the university are in zone 1.)

It is advised to ask the driver what the estimated cost of the journey will be. During a weekday it should not exceed **20 PLN** (4.5 km).

PUBLIC TRANSPORT

The bus stop is situated between the building of the railway station and the shopping center 'Złote Tarasy' (see map below). Bus tickets can be purchased at every newsstand, as well as ticket machines at bus stops near the entrance of the station.

You'll need one single fare ticket (4.40 PLN) to get to the hotel. You have to validate your ticket upon entering the bus (once) and keep it with you throughout the journey.

Students under 26 can buy reduced fair tickets (50%) only if they have a valid **International Student Identity Card (ISIC)** (More info: <http://www.isic.org/>)

DWORZEC CENTRALNY

rozmieszczenie przystanków komunikacji miejskiej

ztm

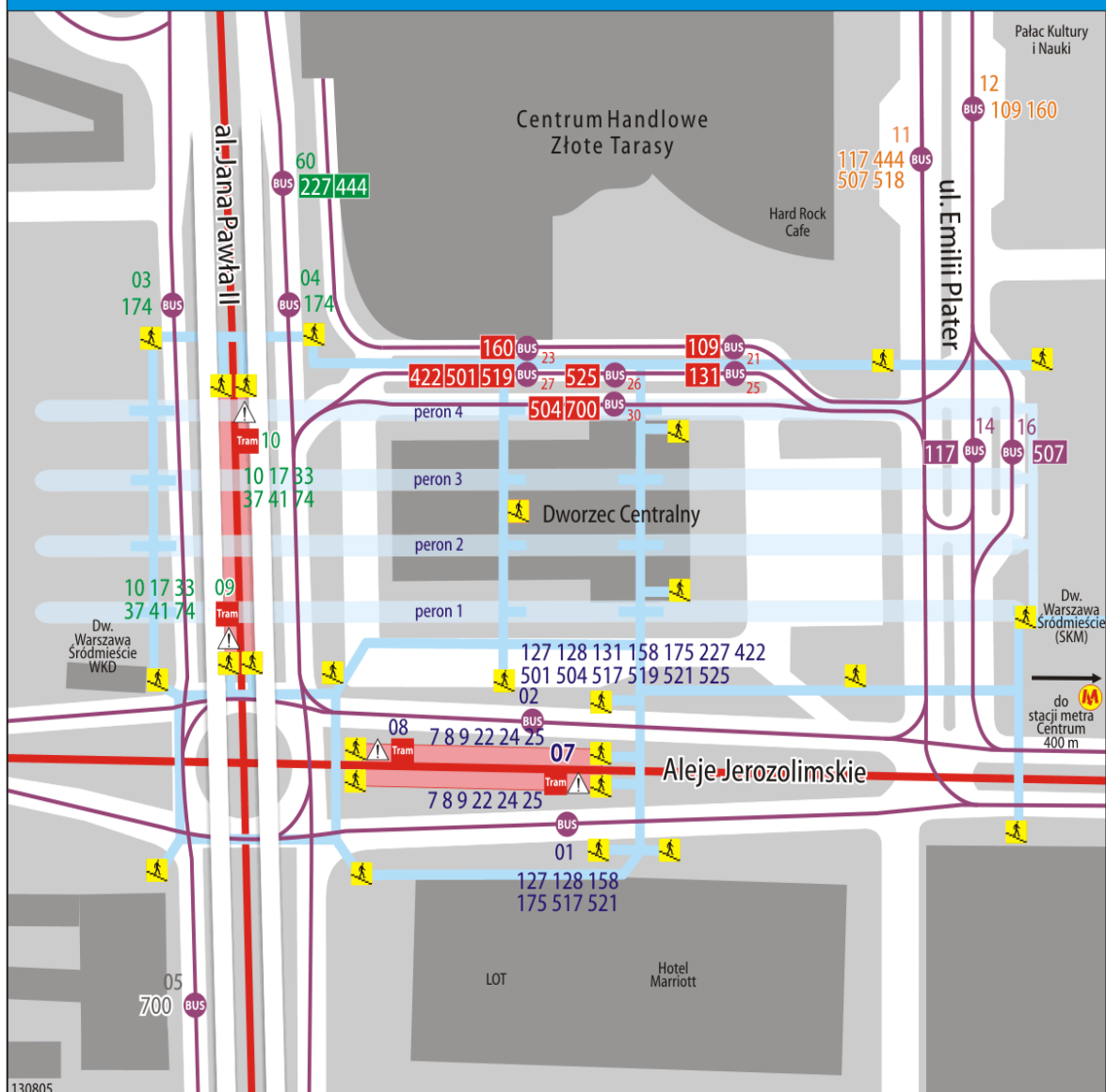

linia	kierunek	przystanek	linia	kierunek	przystanek	linia	kierunek	przystanek
7	KAWĘCZYŃSKA-BAZYLIKA	07	74	ŻERANŃ WSCHODNI	09	504	OS. KABATY	02 30
7	P+R AL. KRAKOWSKA	08	74	METRO MARYMONT	10	507	GOŁĄW	11 16
8	WIATRACZNA	07	77	DW. WSCHODNI / KJOWSKA/	07	517	URSUS-NIEDŹWIADEK	02
8	OS. GÓRCZEWSKA	08	77	BANACHA	08	517	TARGÓWEK	01
9	GOŁĄWEK	07	109	OS. GÓRCZEWSKA	12 29	518	NOWODWORY	11
9	P+R AL. KRAKOWSKA	08	117	GOŁĄW	11 14	519	POWSIN-PARK KULTURY	27
10	OS. GÓRCZEWSKA	10	127	NOWE WŁOCHY	02	521	SZCZĘŚLIWICE	02
10	WYŚCIGI	09	127	MARIENSZTAT	01	521	FALENICA	01
17	METRO MŁOCINY	10	128	SZCZĘŚLIWICE	02	525	MIEDZYLESIE	26
17	SŁUŻEWIEC	09	128	PL. PIŁSUDSKIEGO	01	700	KONSTANCIN-JEZIORNA	05 30
22	DW. WSCHODNI / KJOWSKA/	07	131	SADYBA	25			
22	PIASKI	08	158	WITOLIN	01			
24	GOŁĄWEK	07	158	CH REDUTA	02			
24	NOWE BEMOWO	08	160	TARGÓWEK	12 23			
45	WIATRACZNA	07	174	ZACHĘTA	04			
45	PL. NARUTOWICZA	08	174	BOKSERSKA	03			
33	KIELECKA	09	175	PL. PIŁSUDSKIEGO	01			
33	METRO MŁOCINY	10	175	LOTNISKO CHOPINA (AIRPORT)	02			
37	SŁUŻEWIEC	09	227	BRÓDNO-PODGRODZIE	60			
37	RATUSZOWA-ZOO*)	10	422	BRANICKIEGO	27			
41	ŻERANŃ WSCHODNI	10	444	ZOO	60			
41	WORONICZA	09	501	STEGNY	27			

*) - trasa czasowo zmieniona / route temporary changed

⚠ - przystanek niedostępny dla niepełnosprawnych / a stop inaccessible to disabled people

- ⌚ Take bus no. 519 (direction WILANÓW).
- ⌚ Get off at the stop: SPACEROWA 01 (5th stop).

b. Central Railway Station - **Ibis hotel**

„Ibis” Hotel
ul. Zagórna 1
00441 Warszawa
Reception desk: +48 227453660

TAXI

The taxi stand is right outside the main hall. The recommended taxis are:

Elle Taxi +48 22 8111111
Super Taxi +48 19622 (61)
Sawa Taxi +48 22 644 44 44

Taxi fares:

SERVICE	MAXIMUM FARE
Start fare	PLN 8
Waiting fare	PLN 40 per hour
Tariff 1 - day-time	PLN 2.4 per 1 km
Tariff 2 - night (from 10 pm), holidays, Sundays	PLN 3.6 per 1 km
Tariff 3 - outside zone 1 during the day*	PLN 4.8 per 1 km
Tariff 4 - outside zone 1 during the night and on holidays*	PLN 7.2 per 1 km

(*Both hotels and the university are in zone 1.)

It is advised to ask the driver what the estimated cost of the journey will be. During a weekday it should not exceed **16 PLN** (3.1 km).

PUBLIC TRANSPORT

The bus stop is situated on Aleje Jerozolimskie street.

Bus tickets can be purchased at every newsstand, as well as ticket machines at bus stops near the entrance of the station.

You'll need one single fare ticket (4.40 PLN) to get to the hotel. You have to validate your ticket upon entering the bus (once) and keep it with you throughout the journey.

Students under 26 can buy reduced fair tickets (50%) only if they have a valid **International Student Identity Card (ISIC)** (More info: <http://www.isic.org/>)

- 🕒 Take bus no. 518 (direction NOWODWORY)
- 🕒 Get off at the stop CENTRUM 05 (1st stop)
- 🕒 Take bus no. 171 from the very same stop
- 🕒 Get off at GÓRNOŚLAŚKA 01(6th stop)

DWORZEC CENTRALNY

rozmieszczenie przystanków komunikacji miejskiej

ztm

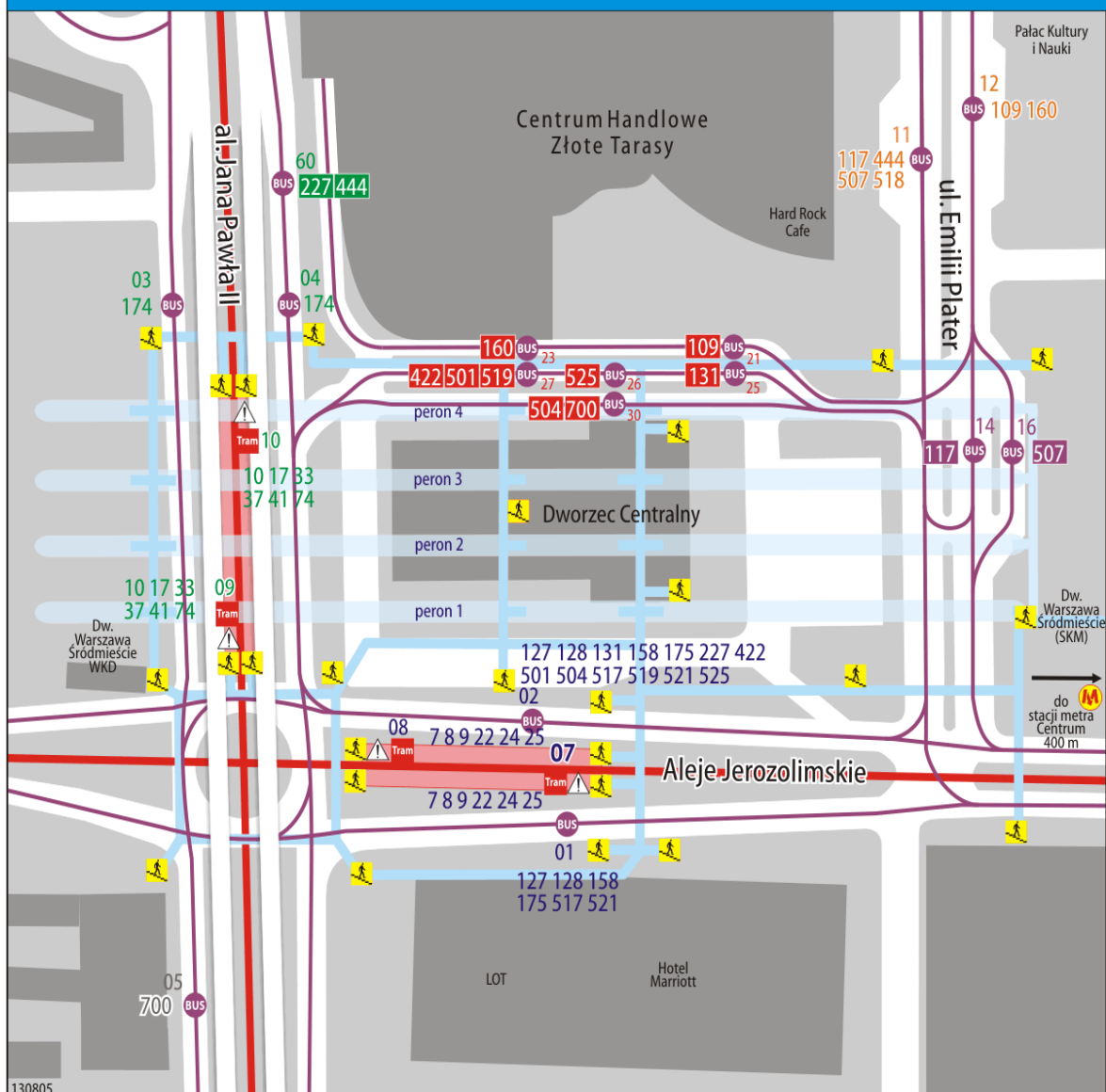

130805

linia	kierunek	przystanek	linia	kierunek	przystanek	linia	kierunek	przystanek
7	KAWĘCZYŃSKA-BAZYLIKA	07	74	ŻERANŃ WSCHODNI	09	504	OS. KABATY	02 30
7	P+R AL. KRAKOWSKA	08	74	METRO MARYMONT	10	507	GOŁĄW	11 16
8	WIATRACZNA	07	77	DW. WSCHODNI / KJOWSKA/	07	517	URSUS-NIEDŹWIADEK	02
8	OS. GÓRCZEWSKA	08	77	BANACHA	08	517	TARGÓWEK	01
9	GOŁĄWEK	07	109	OS. GÓRCZEWSKA	12 29	518	NOWODWORY	11
9	P+R AL. KRAKOWSKA	08	117	GOŁĄW	11 14	519	POWSIN-PARK KULTURY	27
10	OS. GÓRCZEWSKA	10	127	NOWE WŁOCHY	02	521	SZCZĘŚLIWICE	02
10	WYŚCIGI	09	127	MARIENSZTAT	01	521	FALENICA	01
17	METRO MŁOCINY	10	128	SZCZĘŚLIWICE	02	525	MIEDZYLESIE	26
17	SŁUŻEWIEC	09	128	PL. PIŁSUDSKIEGO	01	700	KONSTANCIN-JEZIORNA	05 30
22	DW. WSCHODNI / KJOWSKA/	07	131	SADYBA	25			
22	PIASKI	08	158	WITOLIN	01			
24	GOŁĄWEK	07	158	CH REDUTA	02			
24	NOWE BEMOWO	08	160	TARGÓWEK	12 23			
45	WIATRACZNA	07	174	ZACHĘTA	04			
45	PL. NARUTOWICZA	08	174	BOKSERSKA	03			
33	KIELECKA	09	175	PL. PIŁSUDSKIEGO	01			
33	METRO MŁOCINY	10	175	LOTNISKO CHOPINA (AIRPORT)	02			
37	SŁUŻEWIEC	09	227	BRÓDNO-PODGRODZIE	60			
37	RATUSZOWA-ZOO*)	10	422	BRANICKIEGO	27			
41	ŻERANŃ WSCHODNI	10	444	ZOO	60			
41	WORONICZA	09	501	STEGNY	27			

*) - trasa czasowo zmieniona / route temporary changed

! - przystanek niedostępny dla niepełnosprawnych / a stop inaccessible to disabled people